

Vivienda Unifamiliar.

Reforma.
El Viso, Madrid.

CARACTERÍSTICAS TÉCNICAS.

Situación: C\Carbonero y Sol, 20. Madrid.

Ciente: ANTANA Construcción.

Alcance del trabajo: Cálculo de Estructura. Asistencia Técnica a Obra.

Año: 2015.

DESCRIPCIÓN DE LA OBRA.

Vivienda unifamiliar típica del racionalismo madrileño. Reforma integral con afección de muros y forjados.

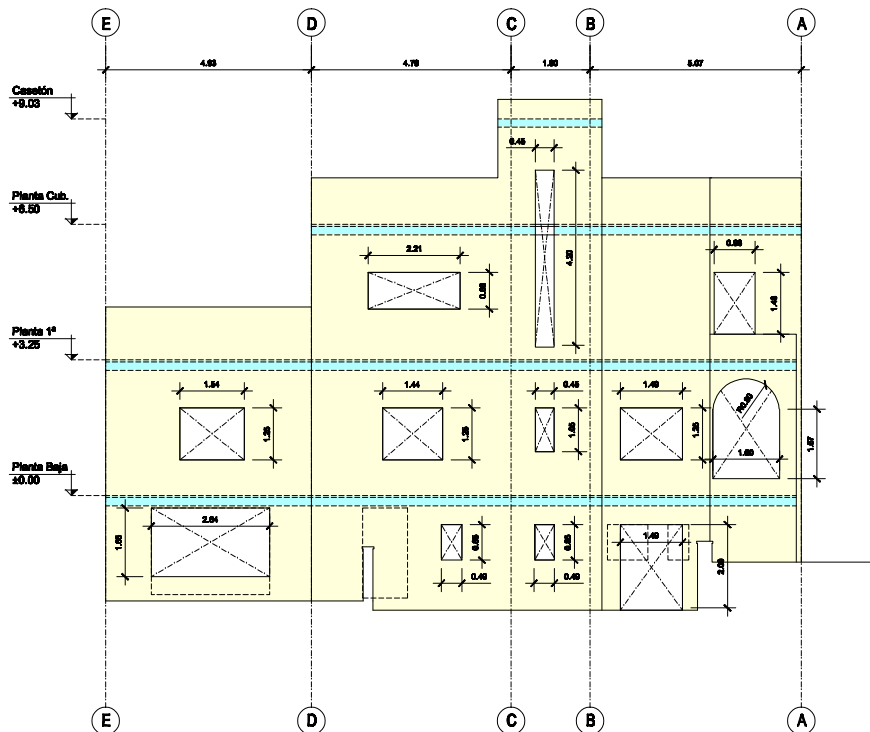

MUROS ALZADO NORTE. ESTADO REFORMADO.

ESCALA: DIN A1 1:50 / DIN A3 1:100